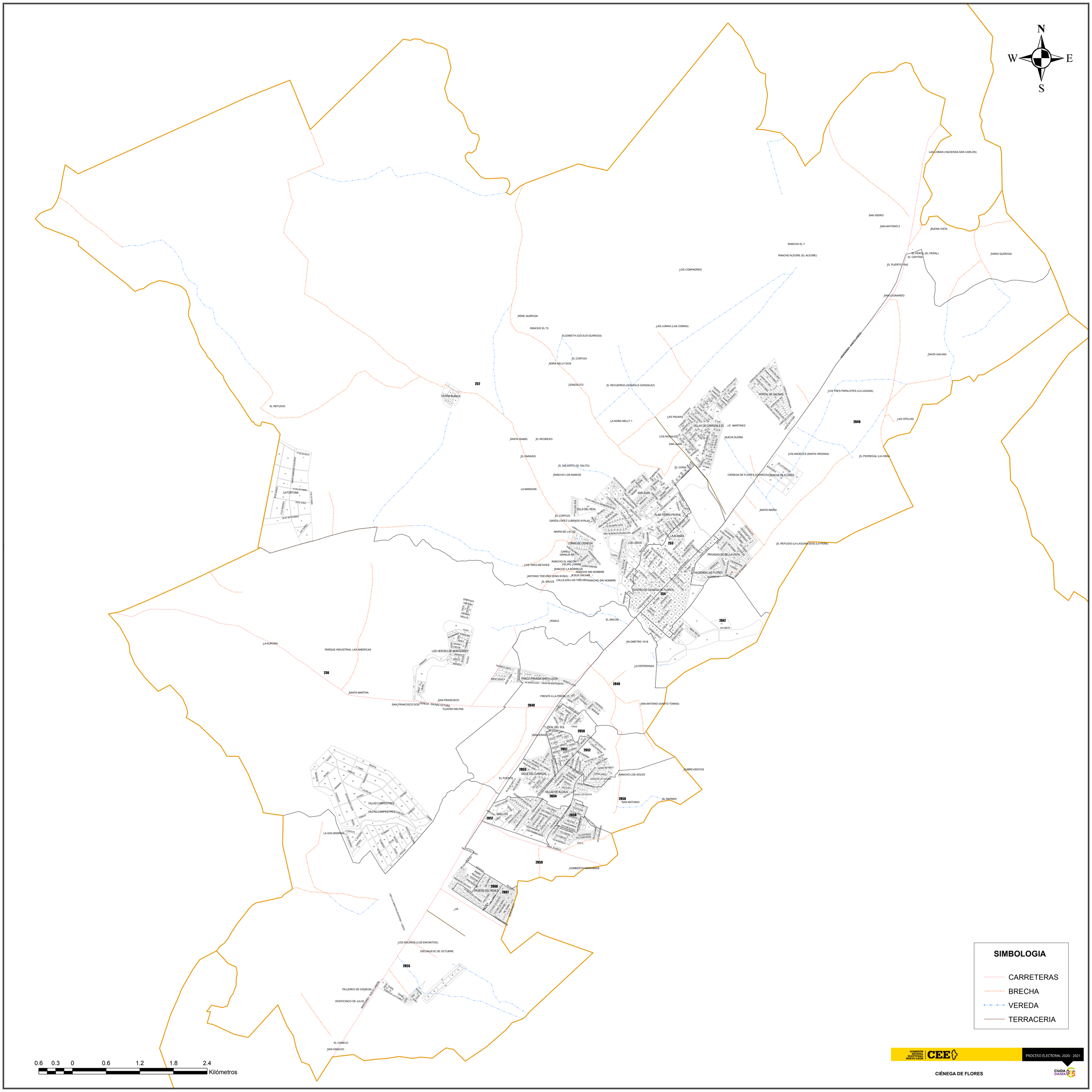
N
W
E
S
LAS LOMAS (HACIENDA SAN CARLOS)
SAN ISIDRO
SAN ANTONIO 2
BUENA VISTA
RANCHO EL 7
RANCHO ALEGRE (EL ALEGRE)
EL PEROL (EL PERAL)
EL CAPITAN
EL PUERTO 1042
DARIO QUIROGA
LOS COMPADRES
SAN LEONARDO
RENE QUIROGA
RANCHO EL 73
LAS LOMAS (LAS COMAS)
ELIZABETH (CECILIO QUIROGA)
EL CORTUO
NORA NELLY DOS
DAVID GALVAN
232
GONZALITO
EL RECUERDO (GONZALO GONZALEZ)
TERRA BLANCA
PORTAL DE SALINAS
LOS TRES PAPALOTES (LA LAGUNA)
EL REFUGIO
LAS PALMAS
LA NORA NELLY 1
VILLAS DE CARRIZALEJO
J.E. MARTINEZ
2846
LAS OFELIAS
LOS NOGALES
NUEVA DUEÑA
SANTA ISABEL
EL REGRESO
SAN JUAN
EL PARAISO
LOS ANGELES (SANTA VIRGINIA)
EL PEDREGAL (LA CIMA)
EL SALADITO (EL SALTO)
EL CORA
RANCHO LOS MAIKOS
CIENEGA DE FLORES (CIENEGA/CIENEGA DE FLORES
LA MANSION
SAN JUAN
LA FORTUNA
VILLA DEL REAL
SANTA MARIA
PLAN TIERRA PROPIA
EL CORTUO
GARZA LÓPEZ (LIBRADO AYALA)
MARIA DE LA LUZ
LA ALIANZA
233
LOS LIRIOS
LOMAS DE CIENEGA
EL REFUGIO (LA LAGUNA DOS) (LA PEÑA)
CAREL
GRANJA RR
PRIVADAS DE BELLA VISTA
RANCHO EL ANCON
FELIPE LOMAS
LOS TRES METATES
RANCHO LA BORREGA
RANCHO SIN NOMBRE
HACIENDA LAS FLORES
ANTONIO TREVIÑO (KING KONG)
JESUS GALVAN
EL SAUCE
CALLEJON LOS TREVIÑO
RANCHO SIN NOMBRE
CENTRO DE CIENEGA DE FLORES
234
2847
YEMILE
EL ANCON
KILOMETRO 1018
LA AUROBA
PARQUE INDUSTRIAL LAS AMERICAS
LOS HEROES DE MONTERREY
LA ESPERANZA
236
FRACC PRIVADA SANTA LUCIA
2848
SANTA MARTHA
FRENTE A LA PREPA 17
SAN FRANCISCO
SAN FRANCISCO DOS
CIÉNEGA - SALINAS VICTORIA
CUATRO MILPAS
2849
SAN ANTONIO (SANTO TOMAS)
REAL DEL SOL
VAQUERIAS
2850
2851
2852
2853
VALLE DEL CARRIZAL
RANCHO LOS SOLES
SUBREVIENTOS
EL PUENTE
VILLAS DE ALCALA
2854
2856
SAN ANTONIO
EL REPARO
VILLAS CAMPESTRES
VILLAS CAMPESTRES
2857
SAN LUIS
2858
LA GOLONDRINA
GRAL. ZUAZUA
F.C.L.
2859
HUMBERTO ARAMBIDE
2860
2861
PASEOS DEL ROBLE
J.R.
LOS ENCINOS (LOS ENCINITOS)
DIECINUEVE DE OCTUBRE
2855
TALLERES DE CIENEGA
VEINTICINCO DE JULIO
EL CANELO
SAN IGNACIO
0.6 0.3 0 0.6 1.2 1.8 2.4
Kilómetros
SIMBOLOGIA
CARRETERAS
BRECHA
VEREDA
TERRACERIA
COMISIÓN ESTATAL ELECTORAL NUEVO LEÓN
CEE
PROCESO ELECTORAL 2020 - 2021
CIÉNEGA DE FLORES
CIUDADANIA